

NO



aqua marina

**PURE
AIR**

**OPPBLÅSBART
SUP-BRETT**

Bruksanvisning



ADVARSEL

For din egen og utstyrets sikkerhet må du ta følgende forholdsregler. Hvis du ikke følger advarslene og instruksjonene i denne bruksanvisningen, kan det føre til materielle skader, alvorlige personskader og dødsfall.

GENERELL INFORMASJON OM PADLING

Denne bruksanvisningen inneholder informasjon som gjør det enklere for deg å bruke ditt oppblåsbare SUP-brett (heretter kalt iSUP) på en trygg og morsom måte. Den inneholder informasjon om SUP-brettet, utstyret som medfølger og hvordan det skal brukes. Les den grundig, og gjør deg kjent med SUP-brettet før du bruker det.

SIKKERHET

Det er fare for alvorlige personskader eller dødsfall som følge av drukning. Det kan være farlig og fysisk krevende å drive med padlesport. Den som bruker produktet, kjenner til, forstår og påtar seg risikoene som er knyttet til denne typen aktivitet. Følgende advarsler og sikkerhetsstandarder må overholdes når produktet brukes.

ADVARSLER



OBLIGATORISK INFORMASJON

- Bruk personlig flyteutstyr
- Les bruksanvisningen først
- Blås alle luftkamre helt opp
- Antall brukere
- Maksimal belastning
- Sikkerhetsavstand til land 150 m



FORBUD

- Må ikke brukes til rafting
- Må ikke brukes i kraftige bølger
- Må ikke brukes i sterk strøm bort fra land
- Må ikke brukes i sterk vind bort fra land
- Ikke egnet for barn under 14 år



OBS! / FARE / ADVARSEL

- Arbeidstrykk
- Ingen beskyttelse mot drukning



OBLIGATORISK INFORMASJON

- Brukeren må være svømmekyndig
- Barn i vannet må alltid holdes under oppsikt

CN-ORP

Item No.:

Oriental Recreational Products (Shanghai) Co., Ltd.
1699 Daye Road, Fengxian Shanghai, China 201402

PRODUKTETS SERIENUMMER

- Varenr.
- Informasjon om produsenten

ALLROUND



MODELL

Pure Air	Pure Air	Pure Air	Pure Air	Pure Air
PA-AR01	PA-AR02 PA-AR03	PA-AR04 PA-AR05	PA-AR06	PA-SK01PS

STØRRELSE

9'4"	10'2"	10'2"	10'10"	11'0"
30"	30"	30"	32"	32"
4.7"	4.7" / 6"	4.7" / 6"	6"	6"
285 cm	310 cm	310 cm	330 cm	335 cm
76 cm	76 cm	76 cm	81 cm	82 cm
12 cm	12/15 cm	12/15 cm	15 cm	15 cm

FINNE

SENTERFINNE SOM GLIS PÅ Plass

VOLUM

205 l	226 l 284 l	226 l 284 l	315 l	310 l
-------	----------------	----------------	-------	-------

MAKS. BRUKERVEKT

209 lbs 95 kg	231 lbs 105 kg	231 lbs 105 kg	319 lbs 145 kg	319 lbs 145 kg
	286 lbs 130 kg	286 lbs 130 kg		

MAKS. LUFTRYKK

15 PSI

TILBEHØR

Bæreveske



JOMBO 23,5" Høytrykkspumpe

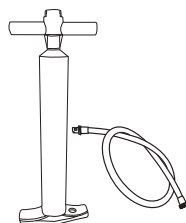

Skli-inn Senterfinne



Reparasjonssett



Lastestrikk- snorer



Avtagbart sete (Kun for PA-SK01PS)

Padle

(Kun for PA-SK01PS)

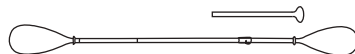

Line (*Valgfritt)

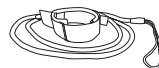

Padle (*Valgfritt)

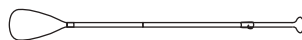

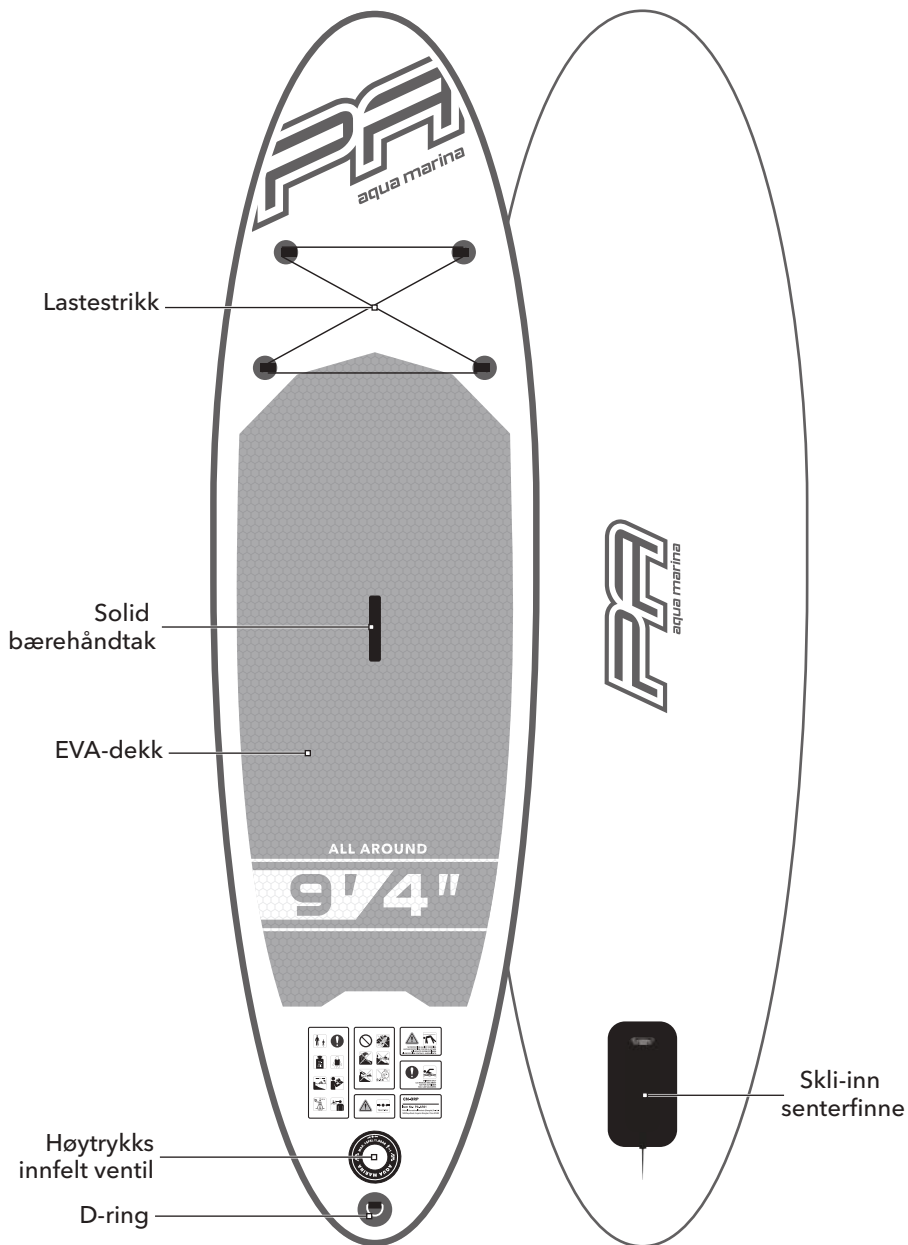

Faktisk konfigurasjon kan variere etter modell.

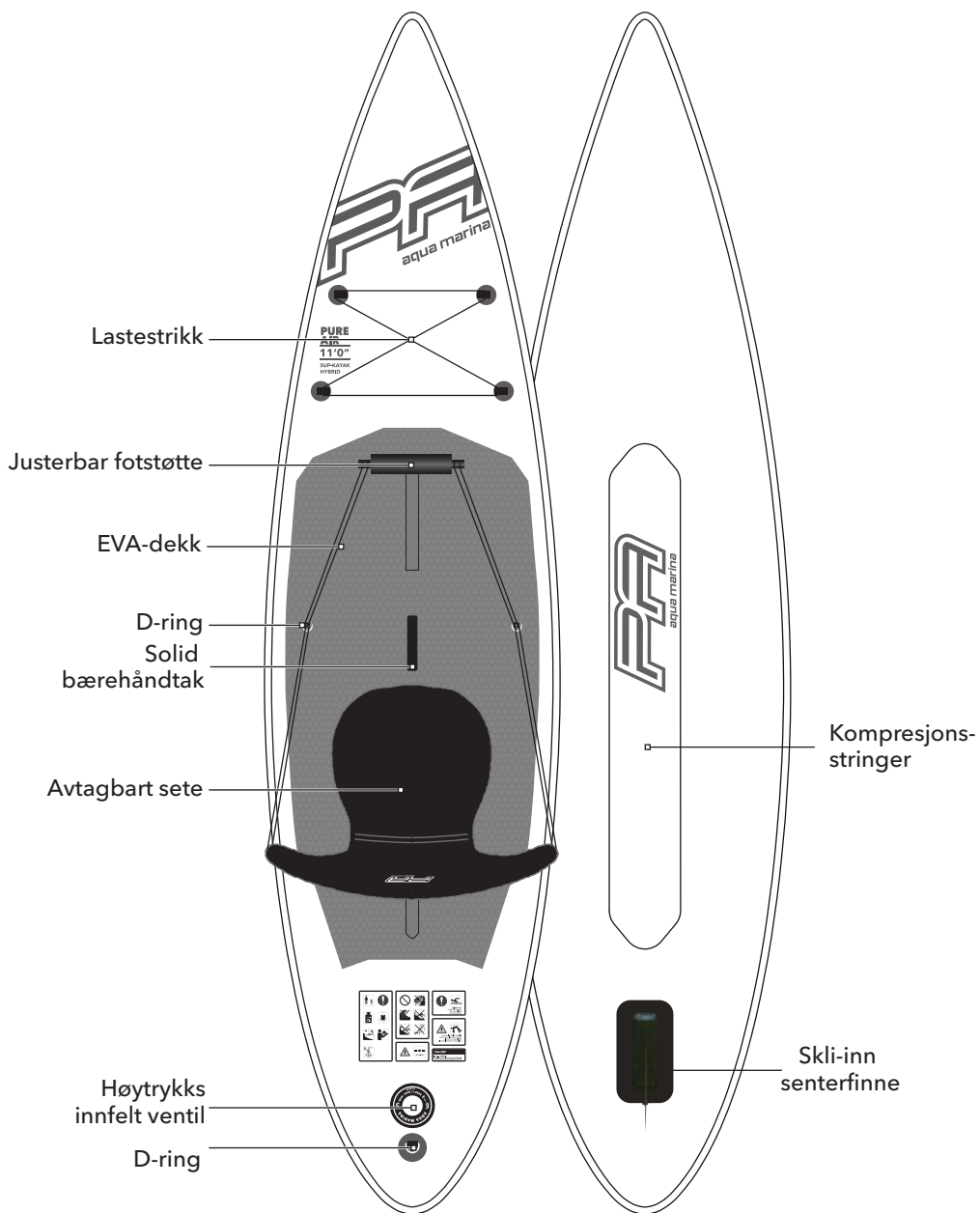

Faktisk konfigurasjon kan variere etter modell.

RUKSANVISNING FOR MONTERING OG DEMONTERING

A

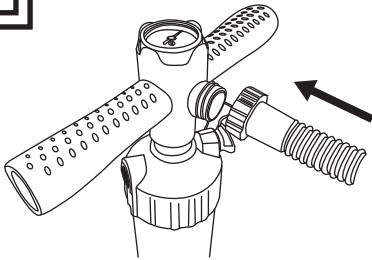

Pumpeoppsett og pumping

Koble pumpe-slangen til måleren, og fest den godt.

B

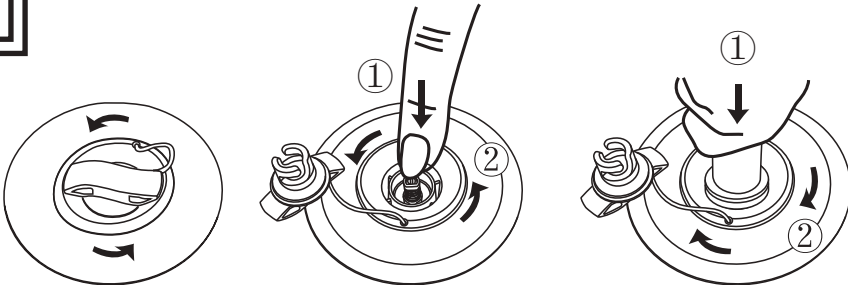

1. Åpne ventildekselet ved å vri det mot urviseren.

Kontroller at det ikke er sand eller smuss i ventilen før du åpner den.

2. Trykk inn ventilknappen og vri den 90 grader mot urviseren, slik at den spretter ut og er i posisjonen «OUT».

3. Før inn pumpe-slangen, og vri den 45 grader med urviseren for å låse den på plass.

Pump til du har oppnådd ønsket trykk.

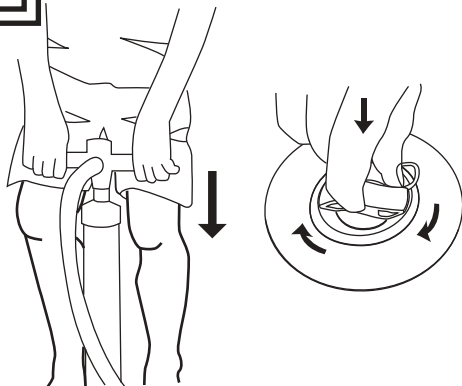

Minimum 12 psi, maksimum 15 psi. Hvis du fyller brettet for mye, frafaller garantien.

C

1. Pump opp raskere med mindre innsats

- Bruk hele pumpesynderen, og hold armene utstrakt.
- Bøy i knærne, og bruk kroppsvekten din.

2. Når brettet er pumpet opp, fester du ventildekselet igjen og skrur det med urviseren for å låse det på plass

FORHOLDSREGLER OG TIPS

- Det kan brukes elektriske pumper til å pumpe opp brettet til 80–90 %. Men resten bør pumpes opp for hånd, slik at brettet ikke fylles for mye.
- Ikke bruk luftkompressorer. Det vil føre til at garantien på brettet frafaller.
- Før lange turer må brettet ha blitt blåst opp og holdt på trykket i minimum 24 timer.

D

Montere senterfinnen som skal sklis på plass

Når brettet er pumpet opp, sklir du den store senterfinnen på plass i sokkelen og fester den med pinnen.

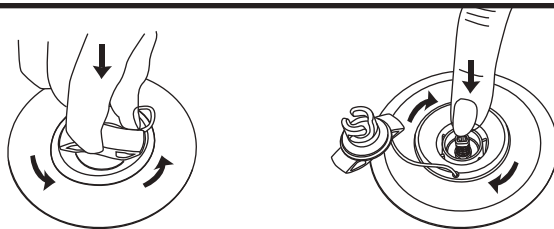
E**Tømming**

Følg instruksjonene under for å tømme brettet for luft.

1. Åpne ventildekselet ved å vri det mot urviseren. Kontroller at det ikke er sand eller smuss i ventilen før du åpner den.
2. Trykk inn ventilknappen og vri med urviseren for å låse den i NED-posisjon.

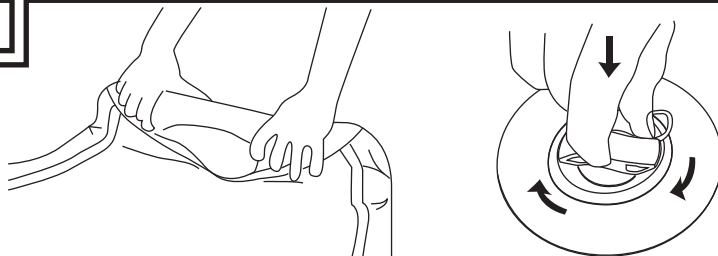
F

1. Rull brettet fra nese til hale, og press ut all luften mens du ruller.
2. Press ut all luft fra brettet. Fest ventildekselet igjen, og vri det med urviseren for å låse det på plass.

SLIK REPARERER DU HULL I DET OPPBLÅSBARE BRETTET

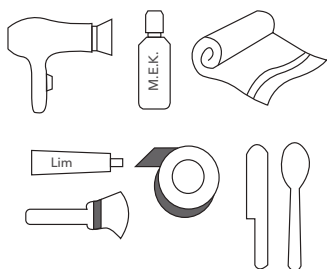
G**NØDVENDIG UTSTYR**

- Lim (vi anbefaler AQUASEAL®)
- Aceton eller metyletylketon (M.E.K.)
- Hårføner
- Pensel
- Tape
- Slikkepott eller skjæ
- Håndkle

MERK: Leveres ikke sammen med SUP-brettet

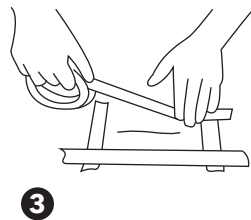
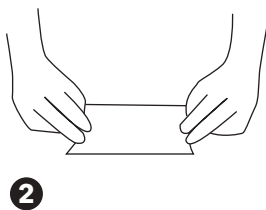

1. Rengjør rundt hullet ved hjelp av aceton eller M.E.K.
2. Tegn omrisset av lappen med kritt eller blyant (ikke bruk blekk). Klipp ut lappen. Den skal være cirka 2,5 cm større enn hullet på alle sider.
3. Fest tape langs kanten av lappen. Da siver det ikke ut lim fra området som skal lappes.

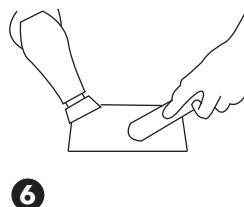
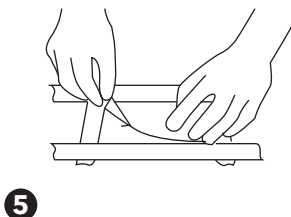
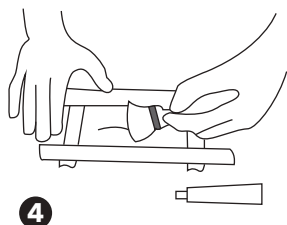

4. Påfør lim på brettet og lappen ved hjelp av en pensel eller annen applikator. Spre limet jevnt over hele lappen og området rundt hullet. La limet tørke i 5 minutter.
5. Legg lappen ned på den ene siden, og arbeid deg mot den andre siden. Vær forsiktig, slik at det ikke oppstår luftbobler.
6. Varm opp området forsiktig med en hårføner for å sikre god vedheft mellom lappen og brettet. Bruk en metallspatel eller skje, og trykk hardt for å sikre god vedheft, og for å fjerne eventuelle luftbobler.

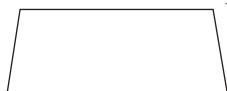

La limet herde i 24 timer før bruk. Brettet skal ikke være pumpet opp.

SLIK REPARERER DU EN VENTIL SOM LEKKER

H

A. Prøv å stramme ventilen

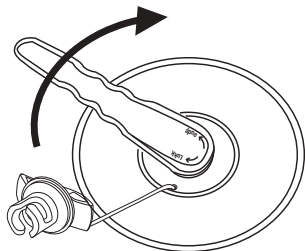

1. Pump opp brettet til maksimalt trykk.
2. Plasser ventilnøkkelen i ventilen og vri den med urviseren for å skru ventilen ned mot brettet igjen.

B. Monter ventilen på nytt, eller bytt den ut

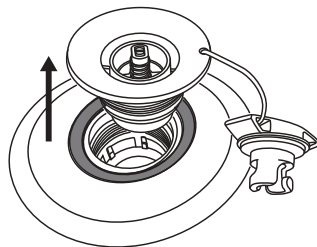
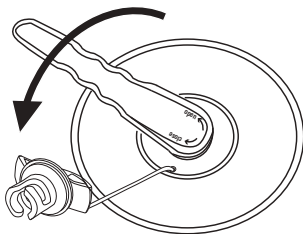

1. Tøm brettet helt.
2. Skru opp støvdekselet, før ventilnøkkelen inn i ventilen og vri mot urviseren for å fjerne ventilen.

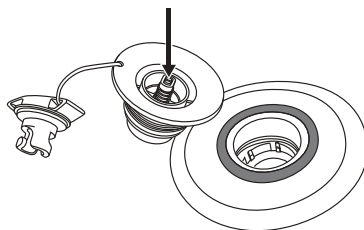
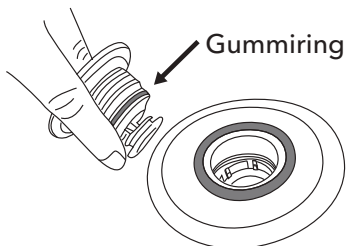

3. Kontroller at gummiringen ligger riktig, at den strammer rundt ventilen og at det ikke er smuss i veien.
4. Kontroller at fjæren fungerer som den skal, og at det ikke er sprekker langs kantene.

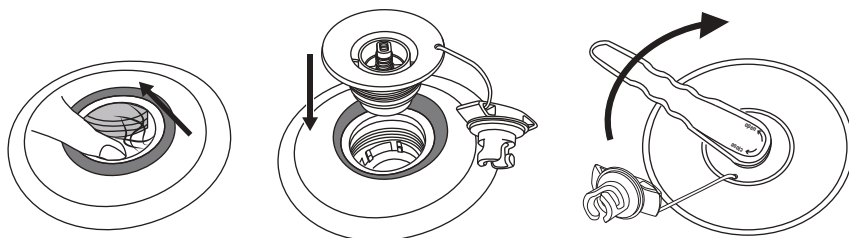

5. Sørg for at det ikke er tråder fra materialet som er brukt i sømmen.
6. Kontroller at den nederste delen av ventilen ikke sitter fast i noe.
7. Monter ventilen i brettet igjen.
8. Skru inn gjengene, og vri for å stramme.
9. Når ventilen er håndtett, bruker du ventilnøkkelen til å feste den helt.



MERK: Bruk nøkkelen på riktig måte ved å trykke på den med en hånd på toppen.

MONTERE Padle

I



Riktig



Feil

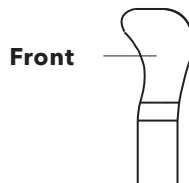
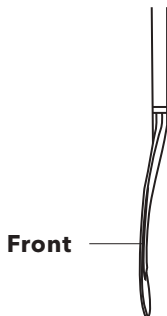

Aqua Marina justerbart skaft har et sikkerhetssystem med fjær og pinne, og det leveres med en ekstra klemme for å redusere slark.

SIKKERHETSFJÆR OG PINNE

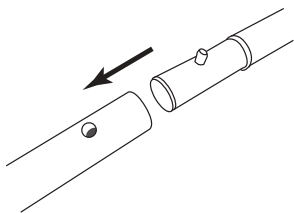

KLEMMESYSTEM FOR ALUMINIUMSSKAFT

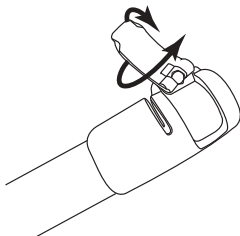

Sørg for at midtlinjen på skalaen står på linje med indikatoren på klemmen

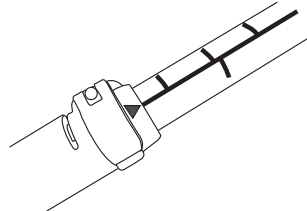

MERK: Tøm alltid ut vannet fra skaftet etter bruk.

TREDELT iSUP- Padle

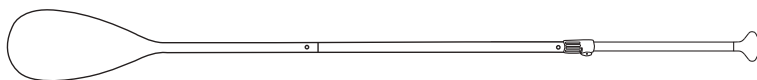

Justerbar iSUP- Padle i aluminium

To-i-en iSUP- OG KAJAKK- Padle

Kun for PA-SK01PS

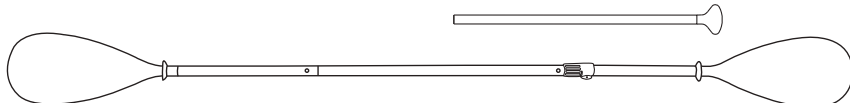

Justerbar kajakkåre i aluminium

Vanlige spørsmål

Spørsmål: Hvor mye luft skal jeg fylle i brettet, og hvor lang tid tar det å pumpe det opp?

Svar: Anbefalt trykk er 12-15 psi. Hvis det overstiges, oppstår det risiko for skader. Det kan ta fra 5 til 8 minutter, avhengig av hvor stort brettet er.

Spørsmål: Det kommer luft ut av ventilen når jeg løsner pumpen fra brettet. Hvordan kan jeg unngå det?

Svar: Luften slippes ut fordi ventilfjærpinnen står i tømmeosisjon. Trykk pinnen ned og vri den til den løftes opp til fylleposisjon, slik at det ikke slippes ut luft. Fortsett å pumpe opp brettet til ønsket trykk.

Spørsmål: Kan jeg la brettet ligge i solen eller over natten når det er pumpet opp?

Svar: Hvis du skal oppbevare brettet etter at det er pumpet opp, anbefaler vi at det ikke legges i direkte sollys, og at du reduserer trykket til maksimalt 10 psi.

Spørsmål: Hvordan bør jeg rengjøre og oppbevare brettet?

Svar: Vi anbefaler at du vasker det med vann og mild såpe. Kraftige rengjøringsmidler og løsemidler kan skade brettet. Du bør rengjøre og tørke brettet, fjerne finnene, rulle opp brettet og legge det i posen.

Spørsmål: Kan jeg reparere brettet selv hvis det går hull på det?

Svar: Ja, det kan du. Bruk verktøyene som står i bruksanvisningen, og reparasjonssettet som medfølger. Du kan også sende en e-post til info@aquamarina.com for mer informasjon.

GARANTI

1
ÅRS

AM gir ett års garanti mot produksjonsfeil fra opprinnelig kjøpsdato. Garantien er underlagt følgende begrensninger

1. Garantien er kun gyldig når produktet brukes til normale fritidsaktiviteter. Den dekker ikke produkter som brukes til utleie eller ved skoler.
2. Det er AM som bestemmer om garantien kan brukes. Det kan kreve kontroll eller bilder av utstyret som tydelig viser problemene. Ved behov må denne informasjonen sendes til AMs distributør i ditt land, med forhåndsbetalt porto. Produktet skal ikke sendes inn før du har fått et returnummer fra AMs distributør. Returnummeret skal skrives på utsiden av pakken, ellers vil den bli sendt i retur.
3. Hvis AM anser at produktet er defekt, dekker garantien kun reparasjon eller bytte av det defekte produktet. AM kan ikke holdes ansvarlig for eventuelle kostnader, tap eller skader som oppstår som følge av tap eller misbruk av produktet.
4. Garantien dekker ikke skader som skyldes feil bruk, misbruk, forsømmelser eller normal slitasje - inkludert, men ikke begrenset til hull, skader som skyldes høy varme, skader som skyldes feil bruk eller oppbevaring, skader som skyldes bruk i bølger eller strøm, skader som skyldes at brettet har blitt pumpet opp for mye eller har krasjet, eller skader som skyldes noe annet enn produksjonsfeil.
5. Produktet må ikke modifiseres eller utstyres med motor, bortsett fra med AM BlueDrive power fin.
6. Produsentens anbefalte belastning må ikke overstiges.
7. Denne garantien er ugyldig hvis det har blitt gjennomført uautoriserte reparasjoner eller modifikasjoner av utstyret.
8. Garantien for reparerte eller byttede deler gjelder fra den opprinnelige kjøpsdatoen.
9. Opprinnelig kvittering må fremvises ved alle garantikrav. Navnet på forhandleren og kjøpsdatoen må være leselig.
10. Det gis ingen annen garanti enn den som er beskrevet her.



ADVARSEL

Produktet er utviklet i tråd med standarder for en bestemt bruk. Modifikasjoner eller endringer som ikke er anbefalt fra produsenten, kan medføre alvorlige risikoer for brukeren og vil ugyldiggjøre garantien.

© **Oriental Recreational Products (Shanghai) Co., Ltd**

®™ Trademarks used in some countries of the world under license to /

®™ Varemerker som brukes i noen land i verden under lisens til /
Oriental Recreational Products (Shanghai) Co., Ltd., No.1699, Daye
Road, Shanghai, China 201402 • Represented in the European Union
by / Representert i EU ved / ORPC S.A.S. 17 avenue George V 75008
Paris - France • Represented in the UK by / Representert i Storbritannia
av / Marine & Outdoor Ltd. Birch Farm, Brooks Road, Raunds,
Wellingborough NN9 6NT, UK