

Komme i gang

- Sørg for at du kjenner til Wi-Fi nettverk ditt og passordet ditt.
 - Sjekk at den mobile enheten bruker iOS8 eller nyere, Android4.1 eller nyere.
 - Sjekk at du bruker Wi-Fi nettverk med 2.4 GHz. 5 GHz-nettverk støttes ikke.
- 1 Last ned og installer DENVER SMART HOME-appen på App Store eller Google Play.

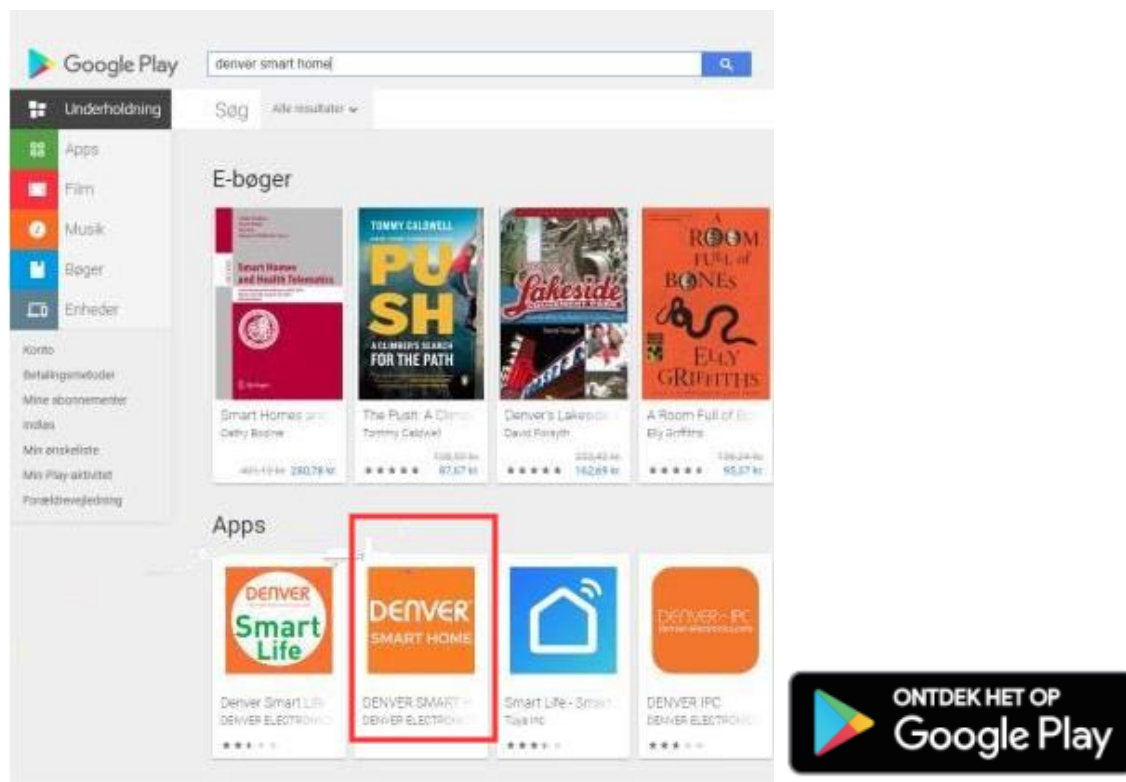

2 Opprett en konto på DENVER SMART HOME-appen din

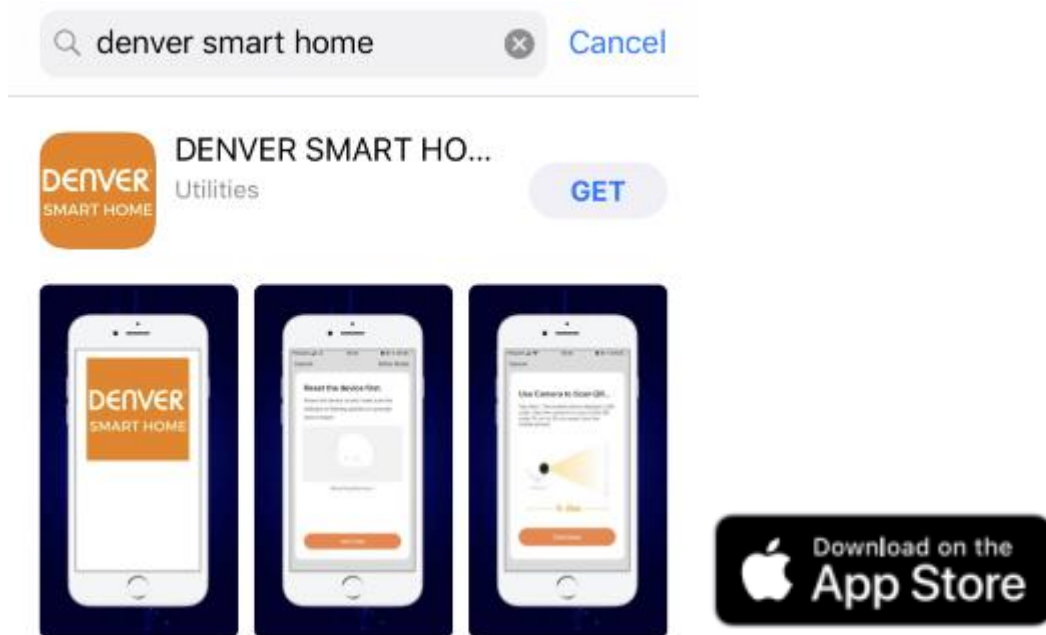
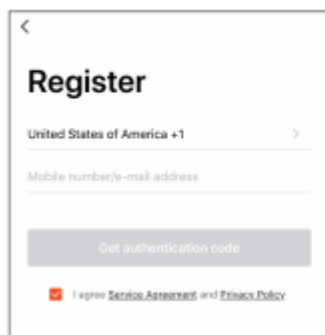

TRINN 1.
Oppgi mobilnummeret ditt
eller en E-postadresse.

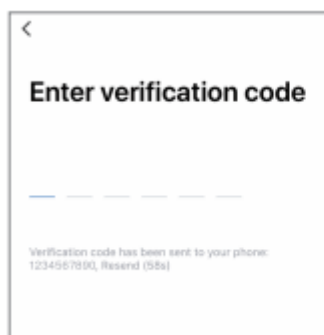

TRINN 2.
Tast inn verifiseringskoden
og opprett en passord.

3 Tilkobling av strøm

Hvordan skal jeg nullstille enheten min?

- Du må løsne dekslet på undersiden av kameraet (det er festet med 2 skruer). Under dekslet finner du en reset-knapp som du må trykke på og holde inne til du hører en stemme som sier "ready to connect" (klar for kobling).
- Sett inn et mikro SD-kort under dekslet på undersiden av kameraet.



4 Legg til kameraet i appen

Opsjon 1: Bruk QR-kode

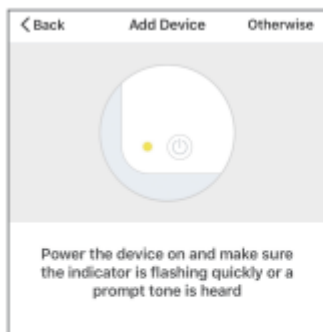

TRINN 1

I øvre høyre hjørne av skjermen "Legg til enhet", trykk på "Annet".



TRINN 2

Velg "QR-kode"

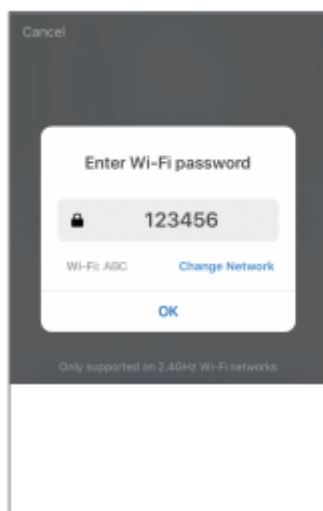

TRINN 3

Tast inn Wi-Fi nettverk ditt og passordet ditt.



TRINN 4

Scan QR-koden med kameraet.

5 Legg til kameraet i appen

Opsjon 2: Bruk smart-konfigurasjon

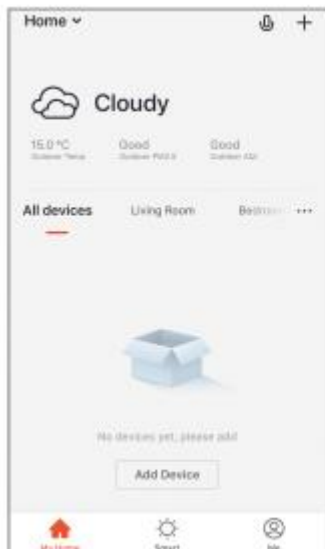

TRINN 1

I øvre høyre hjørne av hovedskjermen, trykk på (+).
Velg "Smart kamera"

Du finner Smart kamera i appens kategori som heter "Sikkerhet & Sensor".

Ofte stilte spørsmål

1 Kan jeg dele kameraet med familien og med venner?

Ja, du kan dele kameraet ditt med familie og venner, slik at de får tilgang til kameraet og kan styre lamper, brytere og annet utstyr. Trypp på Profil-knappen i appen, og deretter på "Hjemmeforvaltning"-knappen. Der kan du gi og tilbakekalle delingstillatelser. For at andre brukere kan kunne dele kameraet, må de laste ned appen og opprette en ny konto.

2 Hva er den trådløse rekkevidden?

Rekkevidden på det trådløse kameraet er avhengig av Wi-Fi-ruteren og oppsettet av rommet. Sjekk ruterens spesifikasjoner for å vite nøyaktig rekkevidde.

3 Kameraet vises framkoblet eller utilgjengelig?

Sjekk at Wi-Fi-ruteren er online og i riktig rekkevidde.

Sjekk at du har lastet ned den siste app-utgaven ved å trykke på "Sjekk oppgradering av fastvare" i appens innstillinger.

4 Kameraet kan ikke koble seg til Wi-Fi-nettverket.

Sjekk at du har tastet inn riktig Wi-Fi-passord under Wi-Fi-oppsettet. Sjekk om det er problemet med nettet. Hvis Wi-Fi-signalet er for svakt, må du nullstille Wi-Fi-ruteren og prøve på nytt.

5 Hvor mange kameraer kan jeg koble til?

DENVER SMART HOME-appen kan koble til et ubegrenset antall enheter på et ubegrenset antall steder. En Wi-Fi-ruter kan derimot ha en begrensning på hvor mange enheter kan kobles til.

AC DC ADAPTER

Produsentens navn eller varemerke, registreringsnummer og adresse	Produsentens navn : Shenzhen Shian Power Supply Technology Co.,Ltd Kommersielt registreringsnummer : 91440300MA5ECNCN1E Adresse : 7F, Bygning A, Jinhong industripark, Jiuwei 3. industrisone, Hangcheng Street, Bao an District, Shenzhen, Kina
Modell-identifikasjon	SA-1201000EU
Inngangsspenning	100-240V AC
Inngang AC frekvens	50/60
Utgangsspenning	12V±5%
Utgangsstrøm	1A
Utgangseffekt	12W
Gjennomsnittlig aktiv effektivitet	79%
Effektivitet ved lav ladning (10%)	75%
Strømforbruk i ubelastet tilstand	0.1W

Vennligst merk at vi kan gjøre endringer på alle våre produkter uten forvarsel. Vi tar forbehold om eventuelle feil og mangler i denne manualen.

MED ENERETT, OPPHAVSRETT DENVER ELECTRONICS A/S

DENVER®

www.denver-electronics.com



Elektrisk og elektronisk utstyr inneholder materialer, komponenter og stoffer som kan være farlig for din helse og for miljøet, hvis materialet (kassert elektrisk og elektronisk utstyr) ikke håndteres riktig.

Elektrisk og elektronisk utstyr er merket med en søppelbøtte med kryss over, som vist ovenfor. Dette symbolet betyr at elektrisk og elektronisk utstyr ikke skal kastes sammen med husholdningsavfall, men håndteres separat.

Alle byer har opprettet innsamlingspunkter, hvor elektrisk og elektronisk utstyr kan enten leveres inn gratis på resirkuleringsstasjoner og innsamlingspunkter, eller samles inn fra husholdninger. Du kan få mer informasjon fra de lokale myndighetene i byen din.

Hermed erklærer Inter Sales A/S at radioutstyrstypen SHO-110 er i overensstemmelse med direktiv 2014/53/EU. EU-overensstemmelseserklæringens fulle tekst kan man finne på følgende internettadresse: www.denver-electronics.com og klikk deretter på søkeikonet øverst på nettsiden. Legg inn modellnummeret: SHO-110. Gå deretter til produksiden, så finner du RED-direktivet under nedlastinger/andre nedlastinger.

Operativt frekvensområde: 2412MHZ~2472MHZ

Maks. utgangseffekt: 6W

DENVER ELECTRONICS A/S

Omega 5A, Soefte

DK-8382 Hinnerup

Danmark

www.facebook.com/denverelectronics